

NEUBAU EINES EINFAMILIENHAUSES



Einfamilienhaus Rostock

Grafik: A. Rostock

EINE OFFEN GESTALTETES EINFAMILIENHAUS WIRD IN FILIGRANER BAUWEISE MIT EBENEN DECKEN UND 17,5 CM DICKEN MAUERWERKSWÄNDEN ERRICHTET.

BAUHERR/AUFTRAGGEBER

Familie Rostock
Wendenschloßstr. 64
12559 Berlin
Tel.: +49 (0) 173 - 478 27 26
email: arostock@m2r.eu

LEISTUNGSUMFANG

Lph 1-6 Tragwerksplanung

ARCHITEKT

m2r - architecture GmbH & Co KG
Volmersstr. 9
12489 Berlin
Tel.: +49 (030) 63923676
Fax: +49 (030) 63923677
Email: frostock@m2r.eu

HERSTELLUNGSKOSTEN

250.000 €

ZEITRAUM

2018



Bauzustand Juli 2018

Foto: 2BPlan



Isometrie

Grafik: A.Rostock

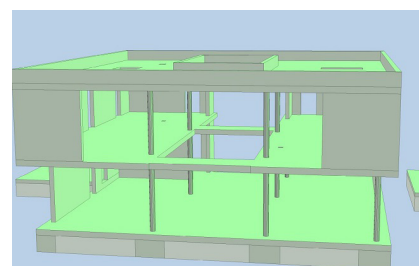

Isometrie Untersicht

Grafik: 2BPlan



Einfamilienhaus Rostock Grafik: A. Rostock



Innenansicht

Grafik: A. Rostock

Objektbeschreibung

Im Slevogtweg wird ein neues Einfamilienhaus errichtet. Auf annähernd quadratischem Grundriss (ca. 15 m x 15 m) entstehen lichtdurchflutete Räume. Das Dach ist begehbar.

Besonderheiten

Hohe Schlankheiten der Decken und Wände führen zu einem filigranen Tragwerk.

Baufaufgabe

Das Obergeschoß kragt über das Erdgeschoß aus. Die Anzahl und Dicke der tragenden Wände wurde minimiert. Die Decken sind teilweise punktgestützt.

Ansprechpartner

Bauherr: Axel Rostock
Architekt: m2r - architecture berlin